

01 PLAN 钢架示意图
SCALE 1: 50

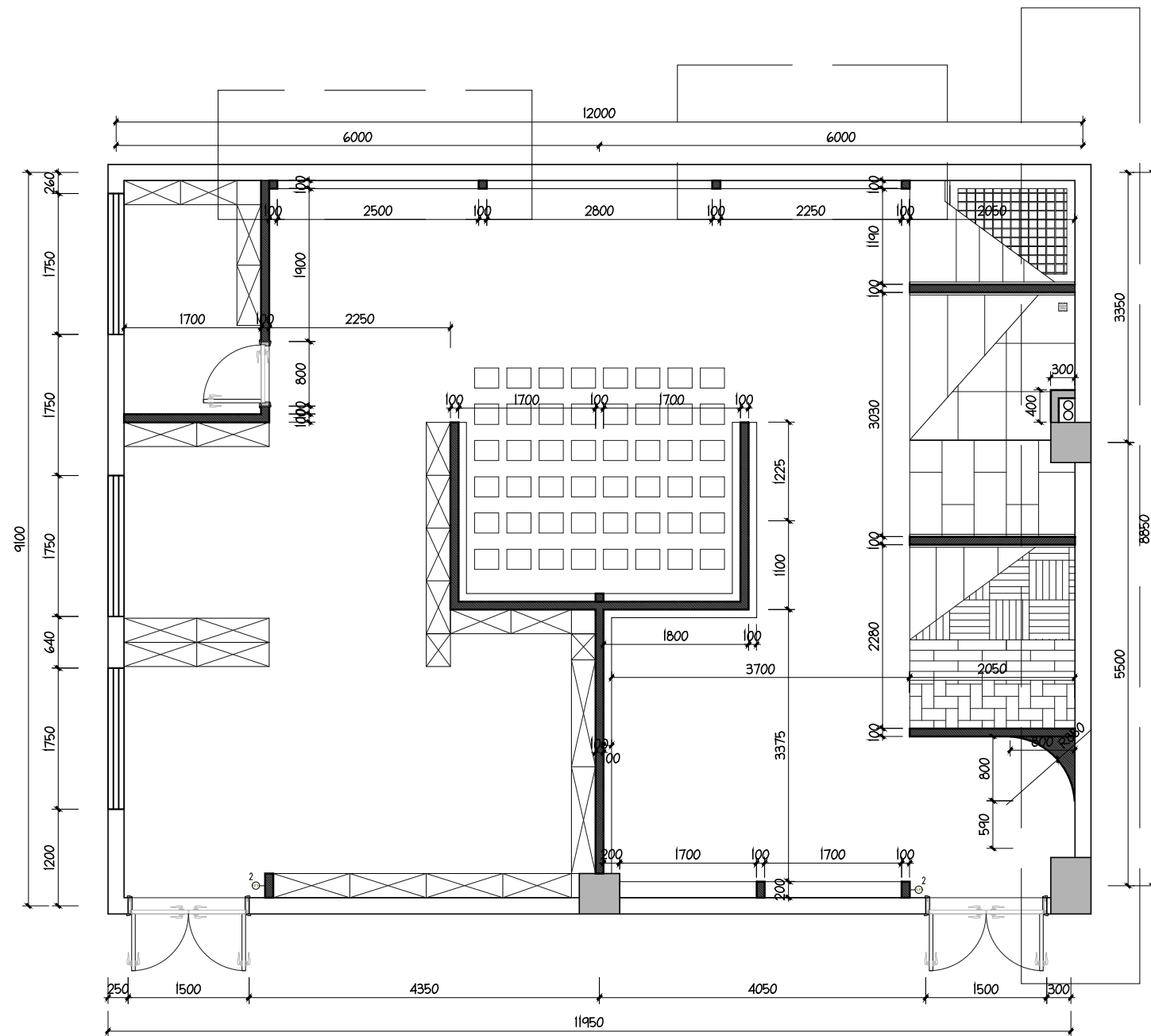

注：部分墙面需拆除原墙乳胶漆饰面，具体见图以红线框选区域

注：部分墙面需干挂石材/瓷砖等材料，施工时需采取加固措施

注：本项目为改造项目，原空间吊顶为3500矿棉板吊顶，施工时仅支持局部拆除，改造时吊顶需从墙面生根焊钢架基层；

LEGEND:

| 图例 SYMBOL | 编号 CODE | 名称 DISCRPTION |
|--------------|------------|-----------------------------------|
| | | 新建50*50*5mm钢架隔墙，间距800mm,高度为2900mm |
| | | 石材瓷砖墙面采用水泥板，乳胶漆墙面采用石膏板 |
| | | 煤矸石砌筑（包管位置） |

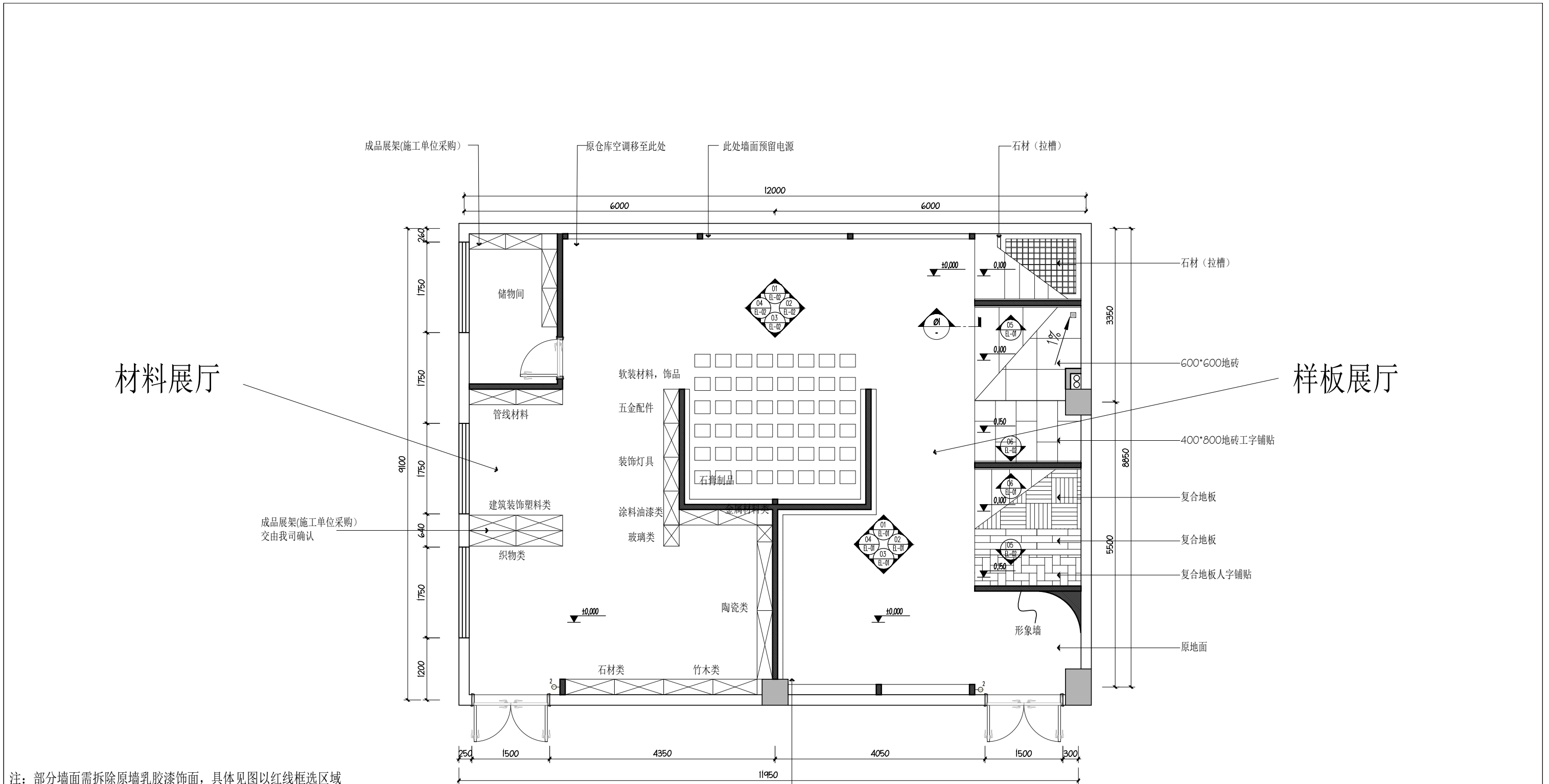

材料展厅

样板展厅

注：部分墙面需拆除原墙乳胶漆饰面，具体见图以红线框选区域
 注：部分墙面需干挂石材/瓷砖等材料，施工时需采取加固措施
 注：本项目为改造项目，原空间吊顶为3500mm高矿棉板吊顶，施工时仅支持局部拆除，改造时吊顶需从墙面生根焊钢架基层；
 注：所有墙面材料交界处如无法自然收口，均采用不锈钢收口条收口，例阳角石材/阳角瓷砖等其它材料交接面
 注：本项目图上所示全部由施工单位采购及施工，含成品展架等模型材料；材料类：石材瓷砖类模型展示小样规格不小于200*200mm，类型不少于30种，颜色要有区分，其余材料余同（50种），并配有产品介绍手册等介绍样品的文件，交由甲方确认；

LEGEND:

| 图例 SYMBOL | 编号 CODE | 名称 DISCRPTION |
|--------------|------------|---------------------------------|
| | | 新建50*50*5钢架隔墙，间距800mm,高度为2900mm |
| | | 石材瓷砖墙面采用水泥板，乳胶漆墙面采用石膏板 |
| | | 煤矸石砌筑（包管位置） |

钢架隔墙新建墙体采用阻燃板+水泥板隔墙，埋管道区域采用双层水泥板；钢架与地面固定时，不可大面积拆除原有地砖，仅支持按块拆除，钢架需与地面结构面固定；建议镀锌钢板打膨胀螺栓与地面固定，再焊接钢架；
 地台侧边收口同相同地面材料，如无法自然收口需采用不锈钢嵌条收口

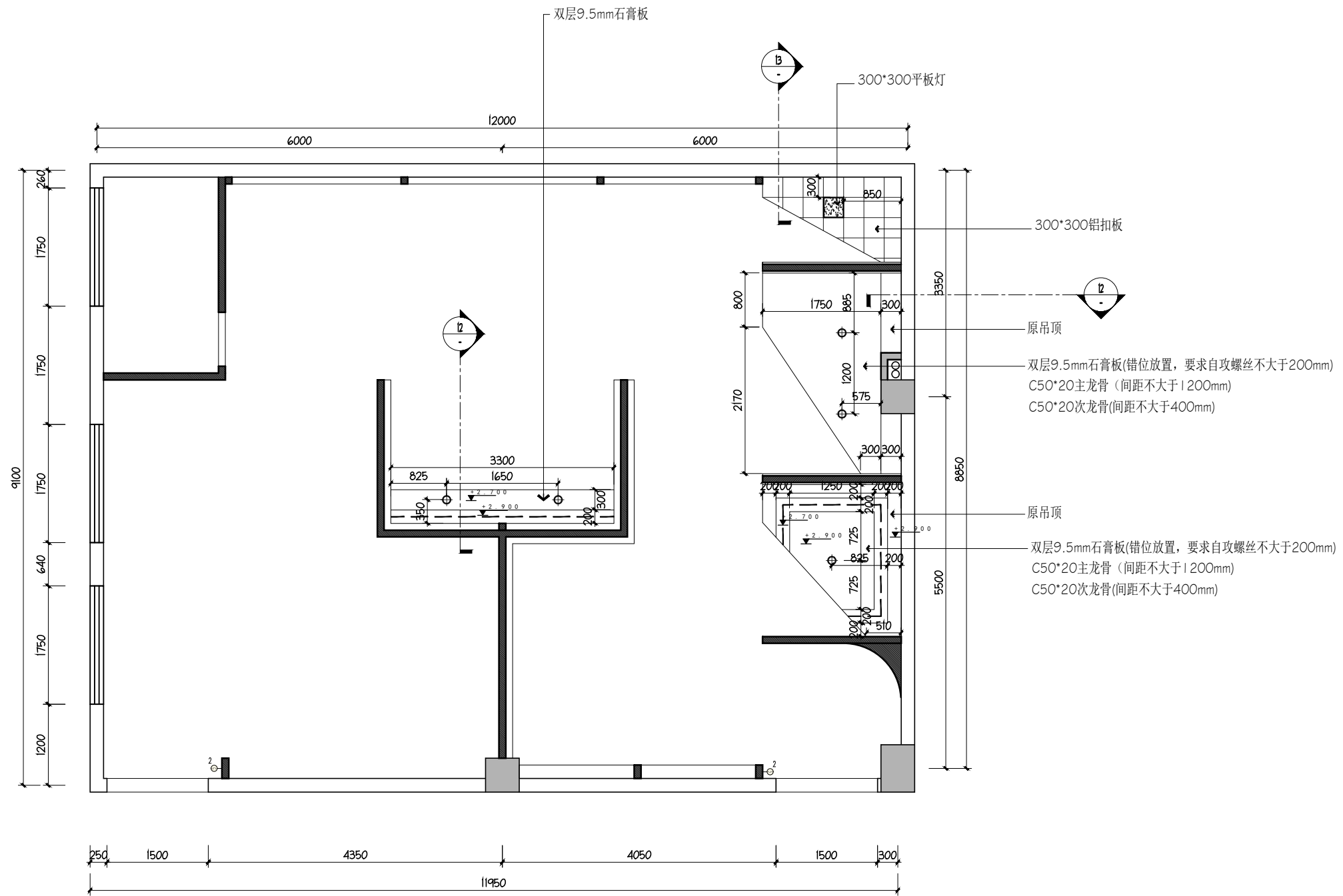

天花设备图例说明

| 图例 | 名称 | 尺寸 | 备注 |
|----|----------|-----------|-----------------|
| ■ | 方形LED灯盘 | 300*300mm | 嵌入式安装;LED光源:14W |
| ⊕ | 圆形筒灯 | Φ82×85MM | 嵌入式安装;LED光源:9W |
| — | 贴片式LED灯带 | | 9-10W/米 |

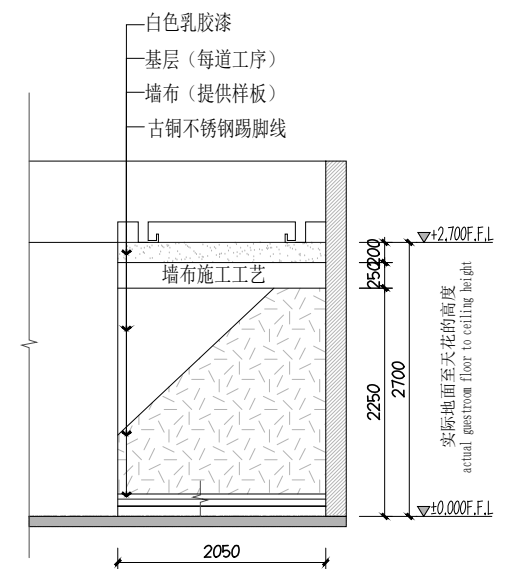
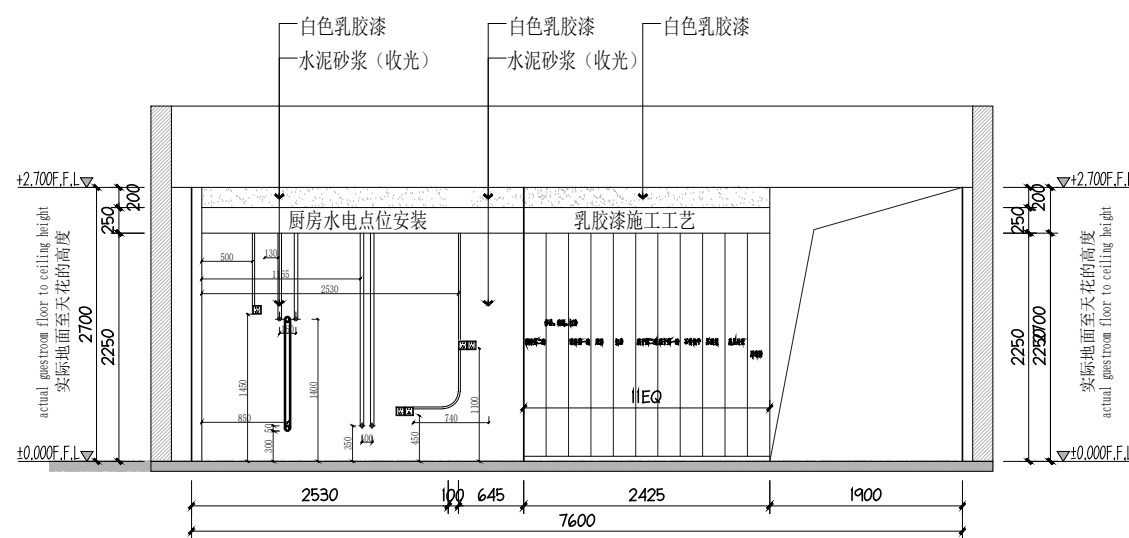
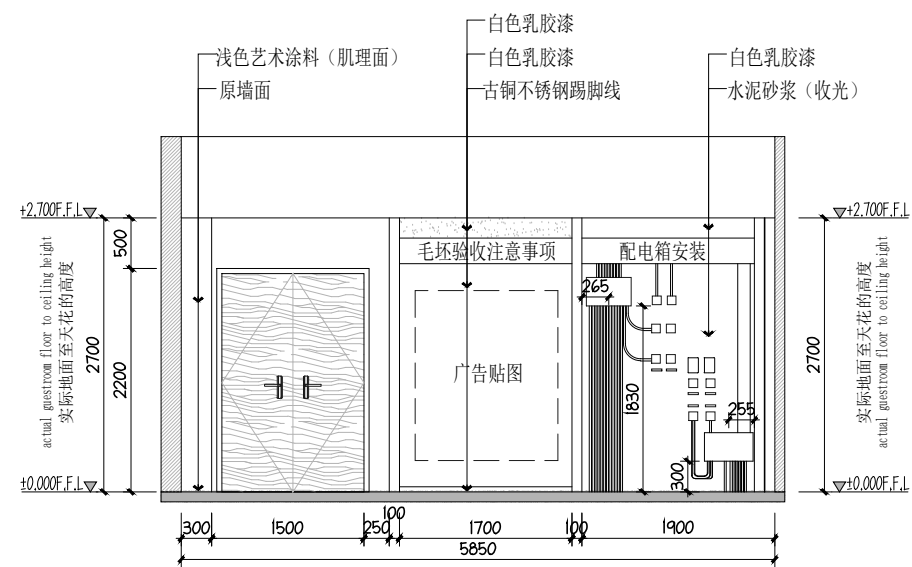
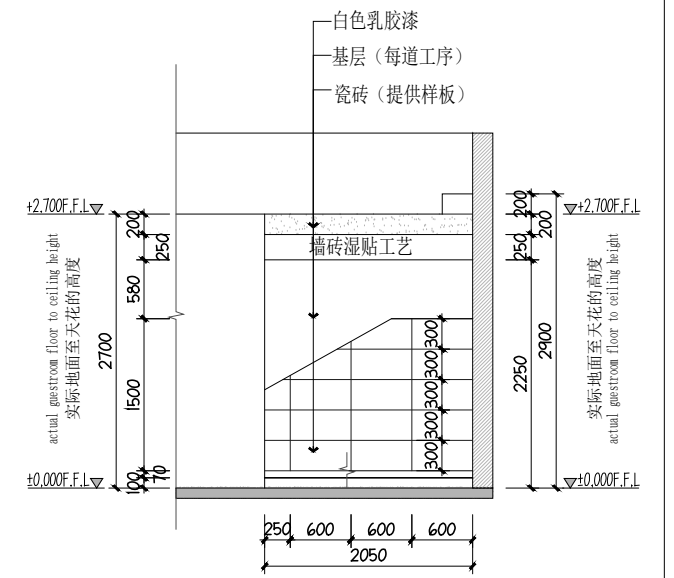
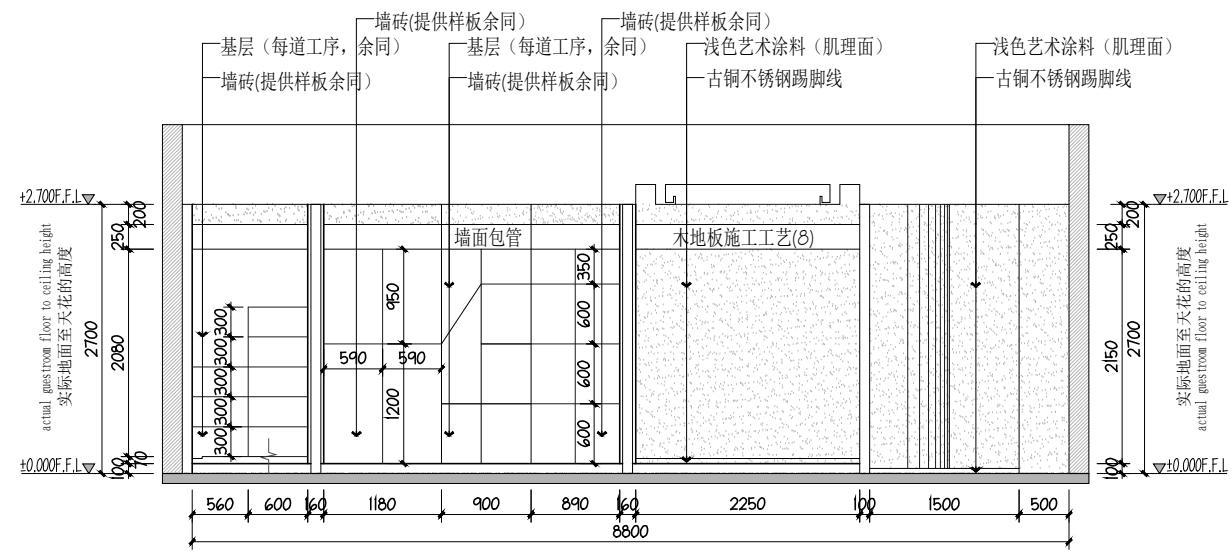
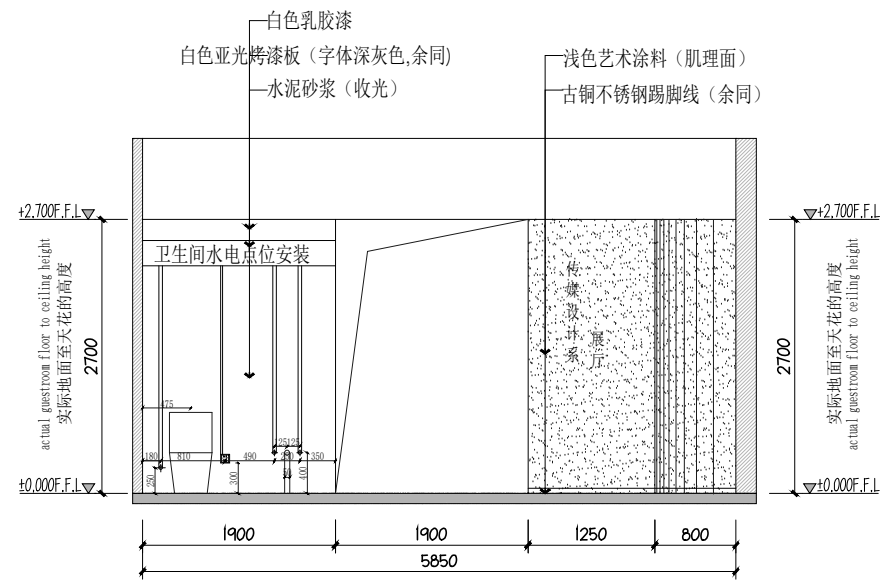

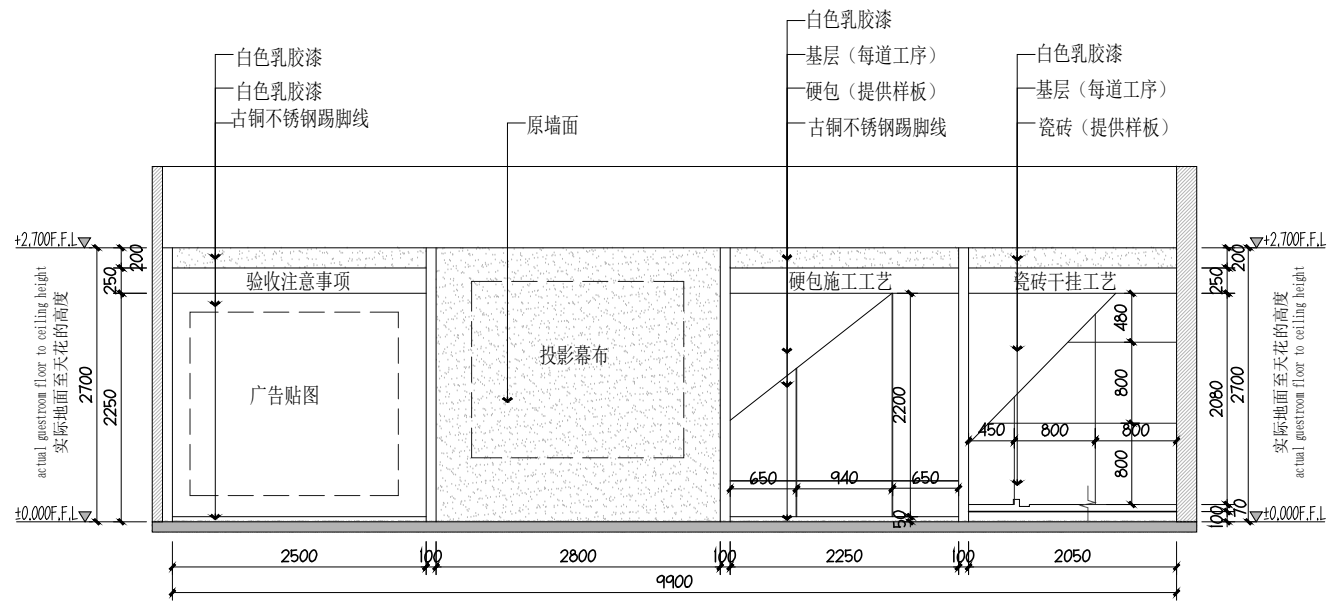

01 ELEVATION 展厅立面图
SCALE 1: 50

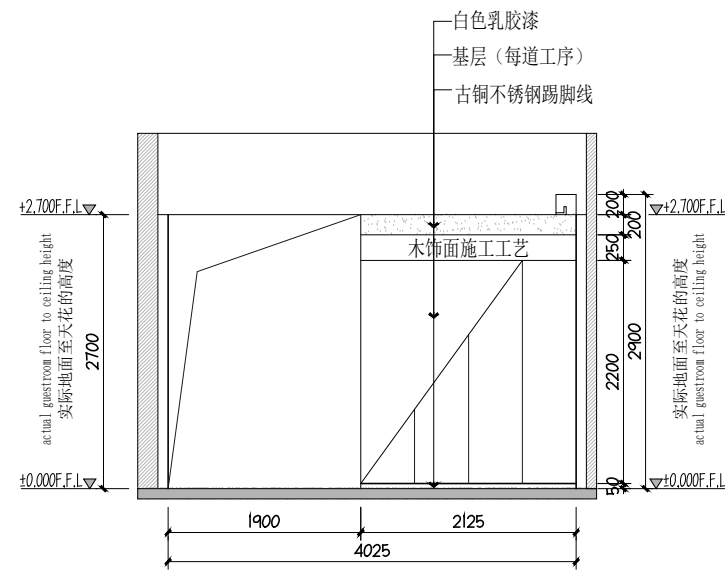

02 ELEVATION 展厅立面图
SCALE 1: 50

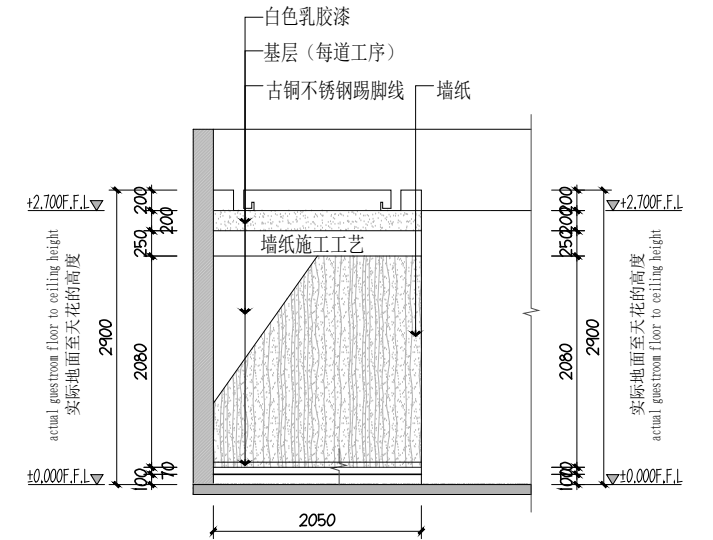

05 ELEVATION 展厅立面图
SCALE 1: 50

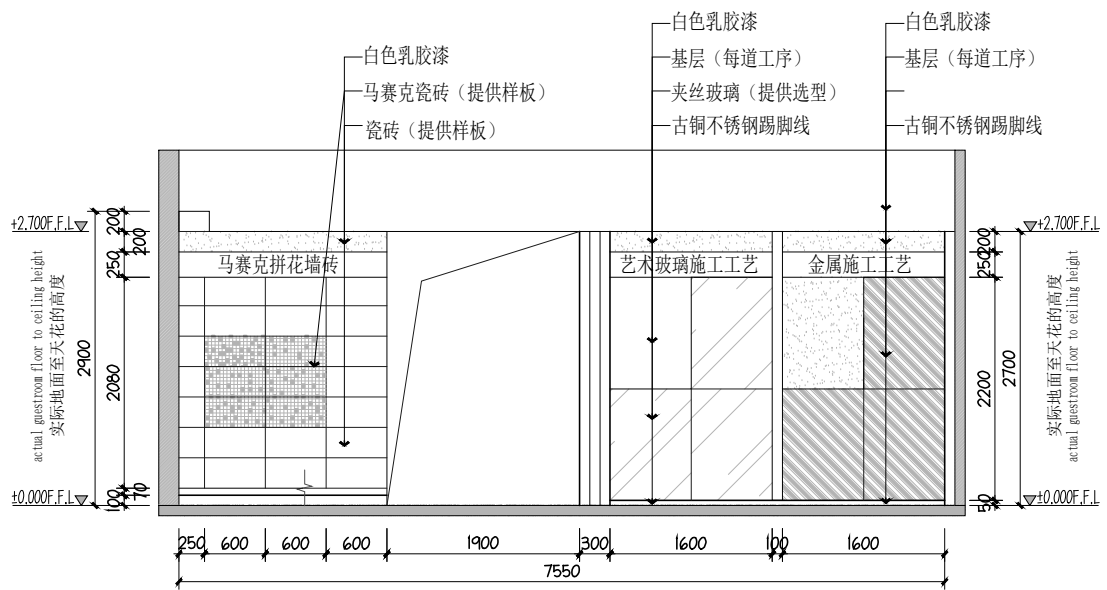

03 ELEVATION 展厅立面图
SCALE 1: 50

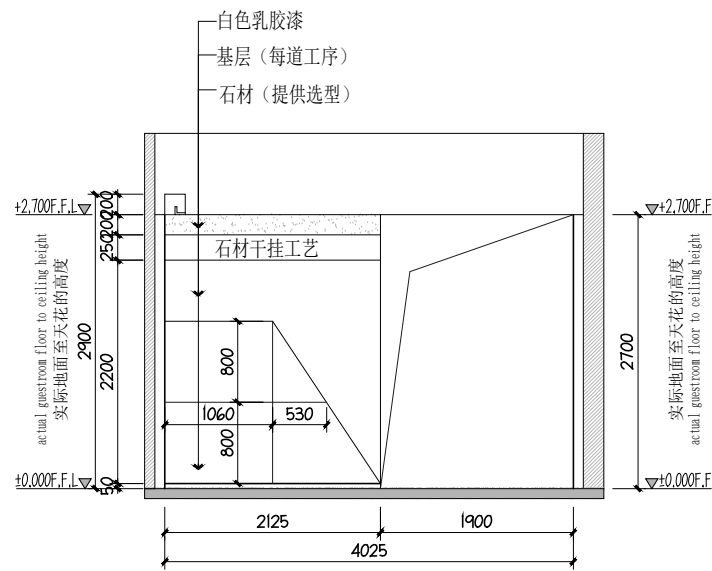

04 ELEVATION 展厅立面图
SCALE 1: 50

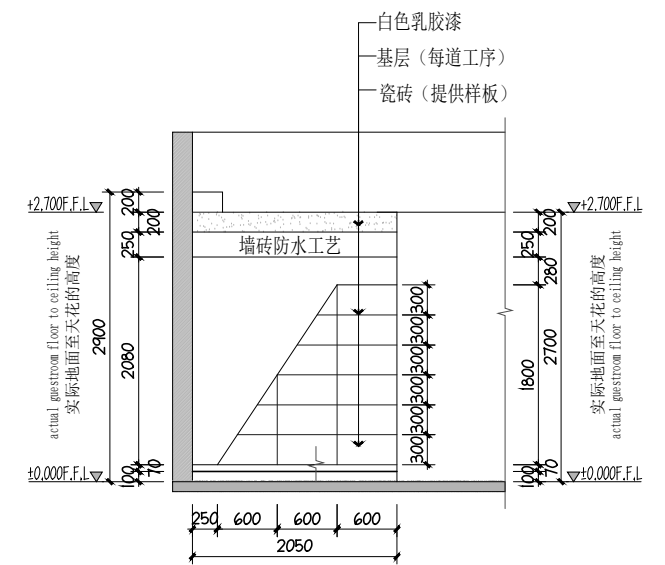

06 ELEVATION 展厅立面图
SCALE 1: 50

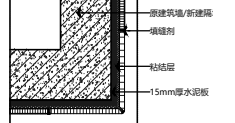
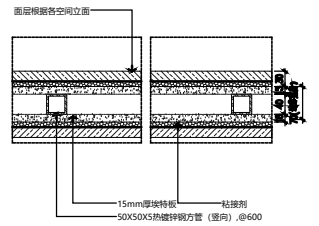
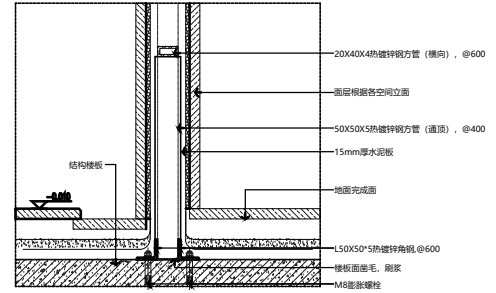
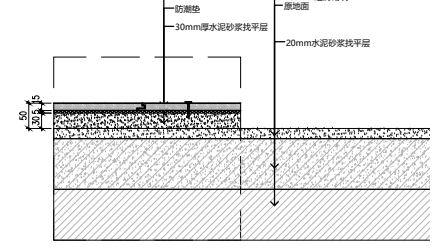
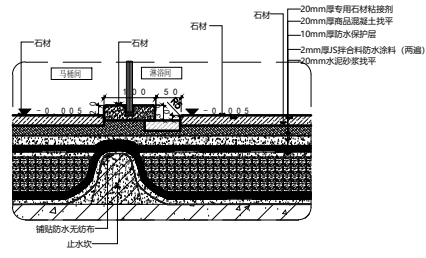
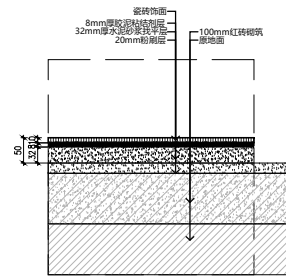

01 地台节点
SCALE 1: 10

02 淋浴间节点
SCALE 1: 10

03 复合地板节点
SCALE 1: 10

04 隔墙竖向节点
SCALE 1: 10

05 隔墙横剖节点
SCALE 1: 10

06 瓷砖阳角节点
SCALE 1: 10

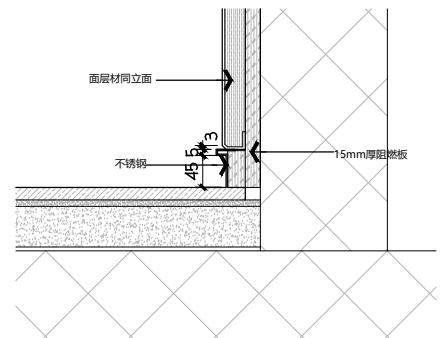
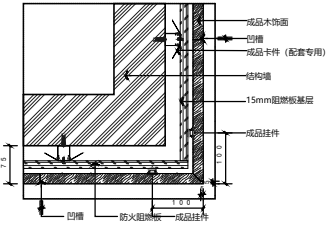
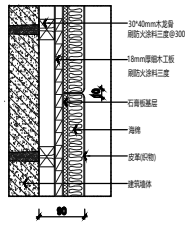
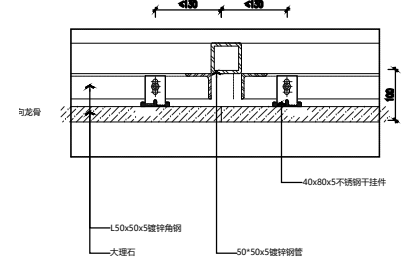
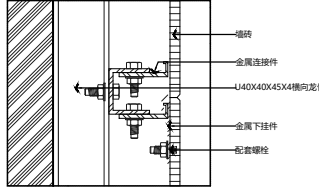

07 瓷砖干挂节点
SCALE 1: 10

08 石材干挂节点
SCALE 1: 10

09 软硬包节点
SCALE 1: 10

10 木饰面节点
SCALE 1: 10

11 不锈钢踢脚线节点
SCALE 1: 10

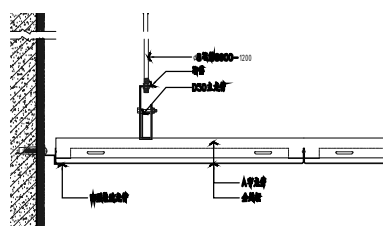
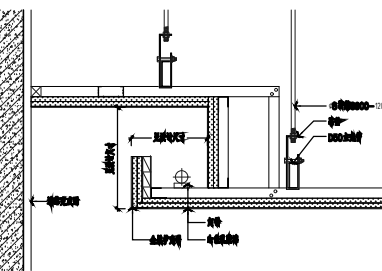

12 石膏板叠级吊顶节点
SCALE 1: 10

13 铝扣板吊顶节点
SCALE 1: 10